NOVEDADES ABRIL 2015

www.planetacomic.com

Planeta Cómic

EL ESCULTOR

SCOTT MCCLOUD

Libro cartoné, 496 págs. Bitono | 150 x 215 | 35€ | 978-84-15866-99-2 | 10034932 | Entrega única |
Edición original: The Sculptor

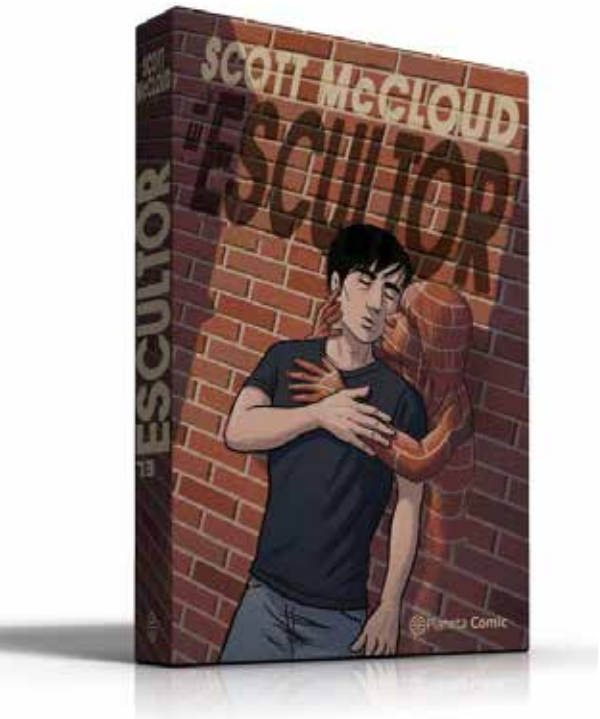

Gracias a un trato con la **Muerte**, este joven escultor consigue cumplir su gran deseo de la infancia: ser capaz de esculpir, únicamente con las manos, cualquier cosa que imagine. Pero ahora, con solo 200 días de vida por delante, decidir qué crear le está resultando más difícil de lo que pensaba. Y encontrar a su alma gemela en el último momento no va a hacerlo más sencillo.
Esta es la historia de un deseo llevado más allá de los límites de la razón. Es un relato sobre los torpes y frenéticos pasos del amor incipiente. También es un retrato exuberante y urbano de la ciudad más grandiosa del mundo. Pero, por encima de todo, es un canto a esos pequeños, cálidos y humanos momentos que nos ofrece la vida cotidiana...y a las enormes fuerzas que se agitan, furiosas, bajo su superficie.

*Ingredientes potentes para mujeres y hombres adultos: amor, arte, magia, superación, Nueva York.

*De Scott McCloud, reconocida autoridad en cómic y comunicación visual. Además, es autor de cómics multipremiado.

STAR WARS 1

JASON AARON, JOHN CASSADAY

Libro grapa, 56 págs. Color | 168 x 257 | 1€ | 978-84-16244-08-9 | 10117520 | Serie abierta | Edición original: Star Wars

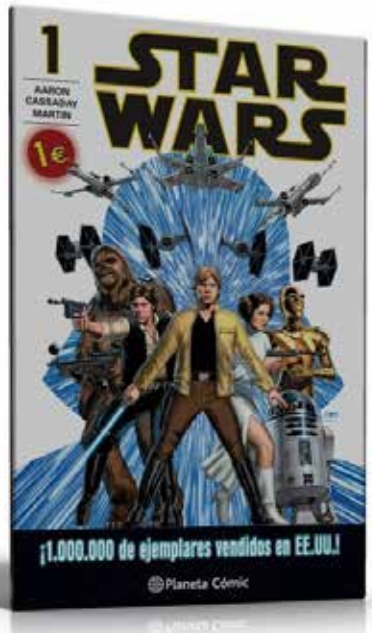

La aventura espacial más grande de todos los tiempos regresa a **Marvel**. **Luke Skywalker** y la variada banda de rebeldes que lucha contra el **Imperio** acaban de salir de su mayor victoria hasta la fecha (la destrucción de la estación estelar conocida como **La Estrella de la Muerte**). Pero el Imperio aún no ha sido derrocado. **Luke, Leia, Han Solo, Chewbacca, C-3PO, R2-D2** y el resto de la **Alianza Rebelde** siguen luchando por la libertad contra las fuerzas oscuras de **Darth Vader** y su amo, el **Emperador**. Esta es la saga de **Star Wars** que solo **Marvel** podría hacer.

*En 2015, llegan 3 nuevas series de la mano de Marvel, con guionistas de renombre como Jason Aaron (Scalped, Thor), Mark Waid (Kingdom Come) y dibujantes como Salvador Larroca y Pepe Larraz, ambos españoles.
*Con los personajes clásicos en historias que formarán parte del canon oficial (entre el episodio IV y el V). Se inicia con las series Star Wars (abril), Darth Vader (mayo) y Princesa Leia (junio).
*Esta primera serie, Star Wars ha vendido un millón de ejemplares en EEUU (no ocurría desde 1993).
*La 1ª entrega de cada serie tendrá una tirada inicial y limitada, con un PVP especial de 1 euro. Reimpresiones y siguientes entregas, tendrán el precio habitual.
*Formato grapa.
*Próximo estreno, en diciembre, del nuevo episodio cinematográfico: El Despertar de la Fuerza.
*Existirá poca distancia entre su publicación original en EEUU y su salida en España.

STAR WARS CÓMO SE HIZO EPISODIO IV: UNA NUEVA ESPERANZA

VARIOS

Libro cartoné, 362 págs. Color | 285 x 260 | 50€ | 978-84-16090-64-8 | 10099809 | Entrega única | Edición original: SW Making of SW

Hace unos décadas, un joven **George Lucas** deseaba una película de fantasía espacial diferente a cualquier otra producida antes. **Lucas** visualizó una saga de ciencia ficción con espadachines inspirada en los seriales de ***Flash Gordon,*** en los clásicos del Oeste, en el cine épico del autor japonés **Akira Kurosawa** y en los héroes mitológicos. Su título original: **The Star Wars**. El resto es historia, y cómo llegó a realizarse es una historia tan entretenida y emocionante como la película que ha fascinado a millones de personas durante 38 años.

Utilizando su acceso sin precedentes a los **Archivos de Lucasfilm** y el filón que encontró allí de entrevistas nunca antes publicadas, fotos, notas de producción, datos curiosos y anécdotas, el experto en **Star Wars**, **J. W. Rinzler,** permite echar un vistazo único entre bastidores a la cruzada de casi una década que **George Lucas** y sus principales colaboradores llevaron a cabo para realizar la ""pequeña"" película que se convertiría en un fenómeno.

*Esta edición en tapa dura incluye 48 páginas de materiales extras exclusivos, entre los que se incluyen storyboards jamás vistos y las primeras descripciones del Universo Expandido a cargo de George Lucas.

*Un documento crucial, rico en fascinación y revelaciones, de un genuino hito cinematográfico y cultural. "

PARIA (OUTCAST) 1

ROBERT KIRKMAN, PAUL AZACETA

Libro rústica, 160 págs. Color | 168 x 257 | 15,95€ | 978-84-16090-69-3 | 10099814 | Serie abierta | Título original: Outcast # 1-5

Llega a España la nueva serie del creador de ***Los Muertos Vivientes (The Walking Dead)***. **Kyle Barnes** ha sido perseguido por las posesiones demoníacas toda su vida y ahora necesita respuestas. Desafortunadamente, lo que descubre a través de su búsqueda puede ocasionar el fin de la vida en la Tierra, tal y como la conocemos ahora…

*Los Muertos Vivientes (origen de la serie de TV *The Walking Dead*) lleva 400,000 ejemplares vendidos en España durante sus 10 años de edición.

*Para amantes de los relatos de terror.

*Dispone de proyecto para trasladarlo a ficción televisiva en 2015, bajo su título en inglés, *Outcast*.

JUEGO DE TRONOS 4

GEORGE R.R. MARTIN, DANIEL ABRAHAM, TOMMY PATTERSON

Libro cartoné, 192 págs. Color | 168x257 | 14,95€ | 978-84-16090-70-9 | 10099815 | Última entrega |
Título original: A Game of Thrones # 19-24

Este volumen cierra la adaptación de ***Juego de tronos***, la primera parte de la saga bestseller en todo el mundo que ha ocupado los primeros cuatro volúmenes de esta serie de novelas gráficas. La colección gestada por **George R.R. Martin** es una mezcla genial de fantasía épica, traiciones sorprendentes, familias enfrentadas, personajes ricos en matices y giros inesperados, que atrapa al lector en una hipnotizante y peligrosa encrucijada.

*Más 15.000 de ejemplares vendidos del cómic.

*La serie ha cosechado gran éxito de audiencia, premios y óptimas críticas. En España, se emite en en Canal + y Antena 3.

*Corresponde a la primera novela. Última entrega.

LOS ESPÍRITUS DE LOS MUERTOS DE EDGAR ALLAN POE POR RICHARD CORBEN

RICHARD CORBEN, EDGAR ALLAN POE

Libro cartoné, 216 págs. Color | 200 x 276 | 30€ | 978-84-16244-21-8 | 10118623 | Entrega única |
Edición original: Edgar Allan Poe's Spirits of the Dead

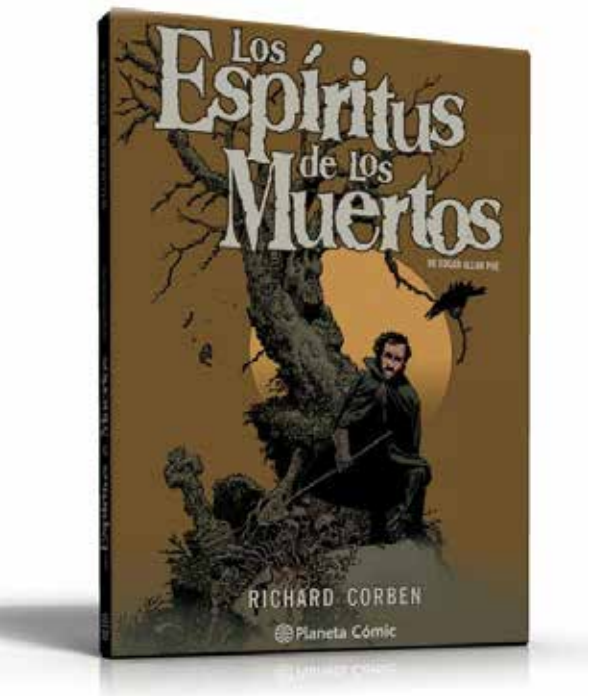

Esta es la colección completa de las obras clásicas del escritor insignia de los relatos de terror, **Edgar Allan Poe**, adaptadas por el brillante ilustrador **Richard Corben,** uno de los principales representantes del género en el mundo del cómic. Contiene las historias ***The Conqueror Worm***, ***The Fall of the House of Usher #1–#2***, ***The Raven and the Red Death***, ***Morella and the Murders in the Rue Morgue*** y muchos más.

*Dos genios del terror (escritor y dibujante) unen su talento en esta magnífica obra monográfica, al estilo de las exitosas *Vampirella* de Pepe González, *Creepy presenta Richard Corben* o *Creepy presenta Bernie Wrightson*, que han agotado existencias al poco tiempo de ser publicadas en España.

LA ESCENA DEL CRIMEN

ED BRUBAKER, MICHAEL LARK

Libro cartoné, 128 págs. Color | 183 x 276 | 16,95 € | 978-84-16090-55-6 | 10099799 | Entrega única |
Edición original: Scene of the Crime Deluxe Edition

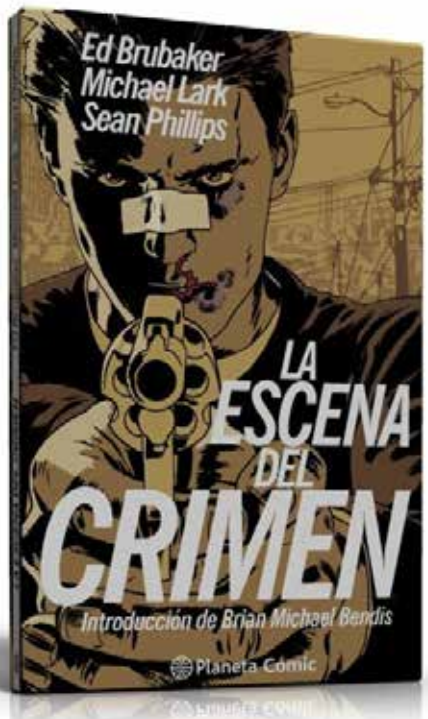

El investigador privado **Jack Herriman** ha visto demasiados cadáveres, pero esa es la maldición familiar, porque su tío es el más famoso fotógrafo de escenas del crimen desde **Weegee.**

Recuperándose de un caso con mal final, **Jack** se lanza resolver el asunto de una persona desaparecida que tendría que ser fácil, pero que en cambio conduce directamente a los secretos y las mentiras de una extraña secta sexual.

*Escena del crimen de Ed Brubaker y Michael Lark se publicó años antes de sus aclamadas etapas en *Gotham Central* y *Daredevil* y les consiguió numerosas nominaciones a los premios Eisner.

*Esta obra maestra de detectives ha regresado… presentada en una edición deluxe, con extras nunca vistos, pruebas de los procesos entre bastidores y la historia que hay tras la historia. "

OPUS 2

SATOSHI KON

Libro cartoné, 178 págs. BN | 148x210 | 14,95 € | 978-84-16090-61-7 | 10099806 | 2 entregas | Edición original: OPUS 2

El departamento de investigaciones especiales asigna a **Satoko** el caso de unas misteriosas desapariciones en serie. En el transcurso de la investigación descubre la existencia de una enigmática secta que se dedica a sintetizar una popular droga, llena de mensajes subliminales...

Esta es la trama de la obra en la que trabaja **Chikara Naigai,** un mangaka de manual, y en la que acabará siendo transportado mágicamente. Realidad y ficción se confundirán con el magistral estilo de **Kon**....

*Del célebre director japonés Satoshi Kon, prematuramente fallecido en 2010. Kon era considerado como un referente en la realización de películas de anime (algunas han servido de inspiración para Christopher Nolan o Steven Spielberg).

*Nuevo título incluido en la colección de novelas gráficas *BABEL*.

KINGDOM HEARTS FINAL MIX 1 2 3

SHIRO AMANO

Libro rústica, 184/192/192 págs. BN | 111 x177 | 7,95 € | 3 entregas | N°1:978-84-16244-58-4 | N°1:10120883 | N°2:978-84-16244-59-1 | N°2:10120884 | N°3:978-84-16244-60-7 | N°3:10120885 | Edición original: Kingdom Hearts Final Mix n°01, n°02,n°03

Una extraña tormenta separa a **Sora** de sus amigos **Riku** y **Kairi** y lo transporta a un mundo misterioso donde conoce al capitán **Goofy** y al mago **Donald**, que han emprendido un peligroso viaje en busca de su rey, **Mickey,** para que vuelva a ocupar su legítimo lugar en el trono del casillo **Disney**. Tras darse cuenta de que tienen un enemigo común, **Goofy**, **Donald** y **Sora** unen sus fuerzas para salvar a los amigos de **Sora**, al rey **Mickey** y de paso, ¡al mundo!

*Kingdom Hearts empezó como un videojuego para Playstation que combinaba a los personajes del universo Disney con los protagonistas de la saga Final Fantasy.

*Más de 50.000 unidades vendidas de la colección en España.

* Mismo formato que la anterior edición (lectura occidental para mantener coherencia).

*Publicación de 3 series completas (Final Mix, Chain of Memories y Kingdom Hearts II) durante 2015 (abril-septiembre).

KINGDOM HEARTS
CHAIN OF MEMORIES

KINGDOM HEARTS CHAIN OF MEMORIES 1 2

SHIRO AMANO

Libro rústica, 200/232 págs. BN | 111 x177 | 7,95 € | 2 entregas | N°1:978-84-16244-61-4 | N°1:10120886 | N°2:978-84-16244-62-1 | N°2:10120887 | Edición original: Kingdom Hearts Chain of memories n°01, n°02

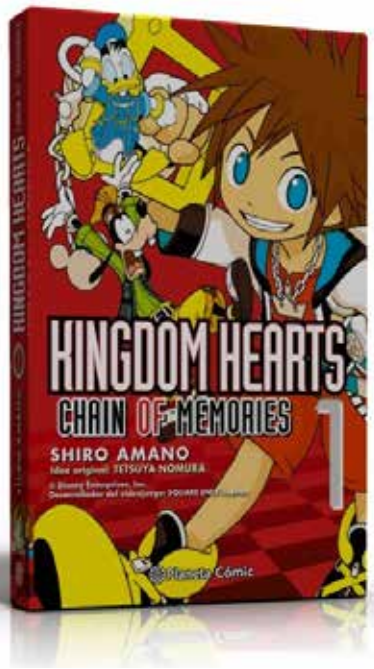

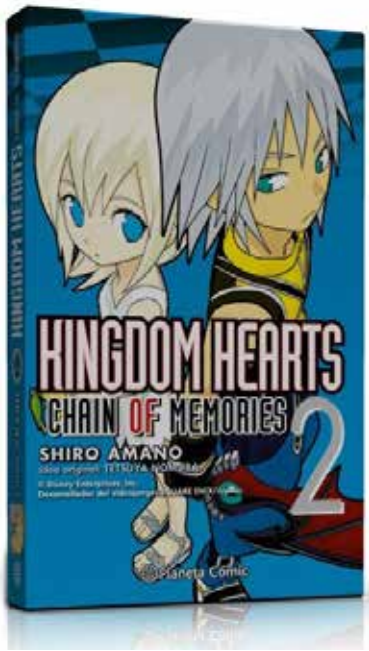

"Todos los corazones se funden en uno. Así como en un solo corazón se funde el todo. El corazón del reino "Kingdom Hearts"".

Un corazón que crecerá sin reservas. Escondiendo en su seno las crecientes tinieblas. Los personajes de **Disney** y **Final Fantasy** vuelven a coincidir en una aventura épica. Únete a **Sora**, **Goofy**, **Donald** y compañía en este singular cruce de mundos.

**Kingdom Hearts* empezó como un videojuego para *Playstation* que combinaba a los personajes del universo *Disney* con los protagonistas de la saga *Final Fantasy.*

*Más de 50.000 unidades vendidas de la colección en España.

* Mismo formato que la anterior edición (lectura occidental para mantener coherencia).

*Publicación de 3 series completas (*Final Mix, Chain of Memories* y *Kingdom Hearts II*) durante 2015 (abril-septiembre).

DRAGON BALL COLOR FREEZER 3

AKIRA TORIYAMA

Libro rústica, 248 págs. Color | 111 x177 | 12,95 € | 5 entregas | Edición original: Dragon Ball Full Color Saga Freezer 3 | CASTELLANO: 978-84-16051-98-4 | 10092543 | CATALÁN: 978-84-16090-05-1 | 10092550

Bulma, **Krilín** y **Son Gohan** han despegado hacia el planeta **Namek,** tierra natal del **Todopoderoso** y **Piccolo**, para hacerse con unas bolas de dragón alternativas... Sin tener ni idea de las terribles vicisitudes que les esperaban allí..

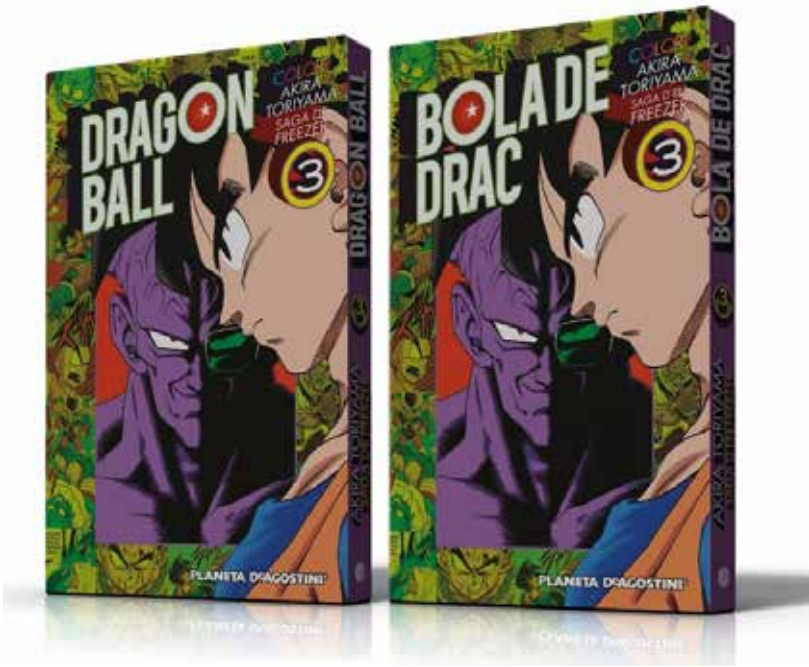

*Vuelve coloreada digitalmente el manga de los mangas, *Dragon Ball*, desde la saga de los superguerreros.

*Título ampliamente demandado por los fans españoles de la obra mítica de *Akira Toriyama*.

MAGI EL LABERINTO DE LA MAGIA 12

SHINOBU OHTAKA

Libro rústica, 192 págs. BN | 111 x177 | 7,95 € | 978-84-16090-58-7 | 10099803 | Serie abierta | Edición original: MAGI 12

Al Thamen amenaza con atacar **Sindria**. ¿Se verán obligados a contraatacar **Sinbad** y sus ocho generales? Los secretos que oculta este mundo se van desvelando poco a poco. Un tomo 12 cargado de emociones fuertes.

*Nuevo shônen de éxito en Japón. Lleva más de 8 millones de ejemplares vendidos.

*Los expertos en manga consideran que *Magi*, en el futuro, estará entre los mejores shônens de la historia.

*Booktrailer disponible en http://youtu.be/B7IcLXcYrXE"

TALES OF XILLIA 5

HU-KO

Libro rústica, 196 págs. BN-color | 128 x 180 | 8,95 € | 978-84-16090-57-0 | 10099802 | 5 entregas |
Edición original: Tales of Xillia 5

La batalla de **Rieze Maxia** desemboca en un conflicto en el que se ven envueltos dos mundos. ¿Qué hay detrás de la verdad que sale a la luz antes del enfrentamiento final?
¡¡El tomo 5 pone el **broche final** a la última batalla, donde cada personaje lucha por sus convicciones!!

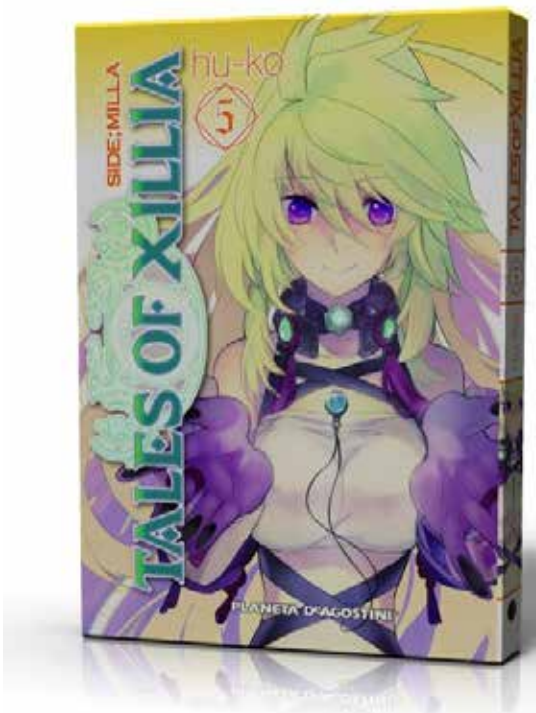

*Basado en la exitosa saga de videojuegos *Tales of...* de Namco Bandai. La colección interactiva ha vendido más de 14 millones de unidades en todo el mundo.

*Último capítulo.

VINLAND SAGA 4

MAKOTO YUKIMURA

Libro rústica, 216 págs. BN | 148 x 210 | 12,95 € | 978-84-16090-60-0 | 10099805 | Serie abierta |
Edición original: Vinland Saga

Desafiando las rígidas leyes vikingas y a pesar de ser un gran guerrero, **Thors** decide huir de la cruenta vida que llevaba con su familia. Al ser descubierto, será perseguido durante su viaje marítimo por un mercenario de nombre **Askeladd**, cayendo finalmente en una emboscada junto a su expedición. Ganará la batalla contra sus atacantes, aunque a un alto precio: **Thors** dará su vida para que el resto de la tripulación, incluido su hijo **Thorfinn**, vivan. Desde aquel instante **Thorfinn** jura vengarse. Sin embargo, será apresado por **Askeladd** y obligado a ser su discípulo. Pero aún le quedará una esperanza. Según el código vikingo, **Thorfinn** tendrá derecho de retar a **Askeladd** a duelo si cumple una serie de difíciles tareas...

*Uno de los seinen actuales con más éxito, de lectores (más de tres millones de ejemplares vendidos en Japón) y de crítica (Gran Premio Manga 2009).

GUNNM LAST ORDER 23

YUKITO KISHIRO

Libro rústica, 200 págs. BN | 148 x 210 | 9,50 € | 978-84-684-7955-2 | 10099816 | 25 entregas | Edición original: Gunnm Last Order 17

Los **Space Angels** y el **Ejército Unido de Karatekas Espaciales** protagonizan el primer choque de la historia entre equipos civiles en una gran final. Ante los maltrechos y renqueantes **Space Angels** aparece el último reserva del **Ejército Unido de Karatekas Espaciales**.

¡¡Cuál es el poder de **"Puño de estrella" Tun-po,** maestro de **Tôji** y rival de **Zekka**!? ¡¡Cuál de los dos equipos se impondrá en la gran final!? ¡¡Y hasta qué punto llevarán sus ambiciones a **Mbadi**!?

*Regresa Gunnm con el mismo formato del resto de la serie para acabarla hasta su capítulo final (#25)

TUTOR HITMAN REBORN! 34

AKIRA AMANO

Libro rústica, 184 págs. BN | 111 x 177 | 7,95 € | 978-84-684-7879-1 | 10098414 | 42 entregas | Edición original: Tutor Hitman Reborn 34

Disciplina contra purga... **Hibari** y **Adelheid** comienzan un enfrentamiento en el que se juegan sus respectivos brazaletes. **Adelheid** esquiva todos los ataques físicos protegiéndose con un castillo de hielo y ataca a **Hibari** con un invencible grupo de 500 copias de hielo.

*La historia contienen altas dosis de acción y aventuras.

*Serie ya finalizada en Japón (42 entregas).

LAS LEYENDAS DE SAN JORGE

ESTEBAN MAROTO

Libro cartoné, 64 págs. Color/BN | 220 x 310 | 18,95 € | Entrega única | Edición original: Las Leyendas de San Jorge / Les llegendes de St. Jordi | CASTELLANO: 978-84-16244-18-8 | 10118599 | CATALÁN: 978-84-16244-19-5 | 10118600

Un caballero, una princesa, un dragón, un libro y una rosa. La leyenda es conocida en todo el mundo pero nunca se había visto como hasta ahora. El célebre autor **Esteban Maroto** se encarga de narrarnos las múltiples versiones de la leyenda de **San Jorge/St. Jordi** por todo el mundo, con ilustraciones exclusivas realizadas para la ocasión, junto a dos historias de cómic: en la primera, el autor adapta la leyenda como la conocemos todos, mientras en la segunda dedica su visión a la lectura japonesa del caballero y el dragón.

*Lanzamiento especial para el 23 de abril.

*Esteban Maroto es uno de los autores españoles históricos en el mundo del cómic. Ha participado en publicaciones tan conocidas como *Creepy*, *Conan* o *Aquaman* (DC Comics).

*La edición se complementa con un formato de lujo para admirar las excelentes estampas de Maroto, así como un papel de mayor calidad para admirar la *leyenda de San Jorge* como si fuese la primera vez.

WEB TRIP

VARIOS

Libro rústica, 128 págs. Color | 171x240 | 14,95 € | Entrega única | Edición original: Web Trip / Web Trip | CASTELLANO: 978-84-16308-61-3 | 10124622 | CATALÁN: 978-84-16308-62-0 | 10124623

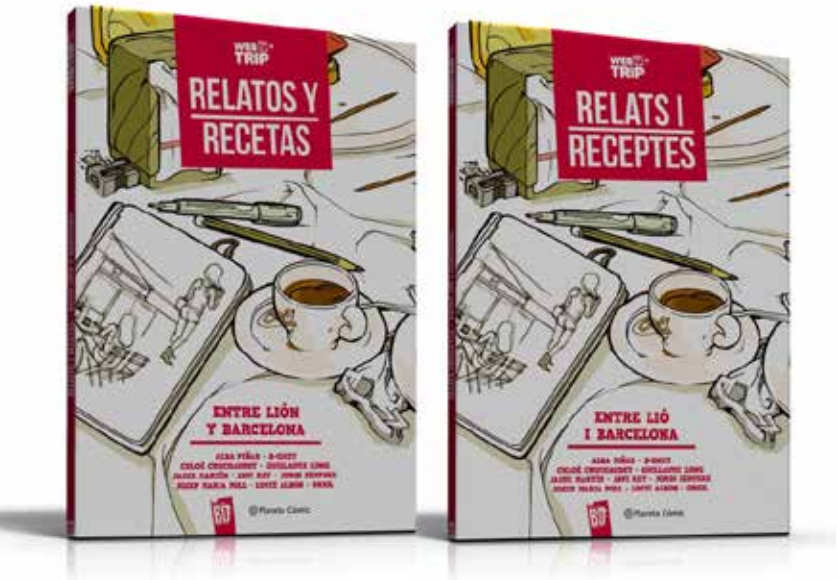

Organizado por Lyon BD, **Web trip** es un proyecto de cómic colaborativo y participativo. 8 autores divididos entre Lyon y Barcelona ofrecen una historia sobre la gastronomía y la cultura culinaria de ambas ciudades. Recetas, relatos, trucos o recuerdos en diferentes tonos y grafismos, nos harán degustar los sabores particulares de estas dos ciudades donde la comida va mucho más allá del área del plato.

* De Guillaume Long (*À boire et à manger, L'enfance de l'Art*), Chloé Cruchaudet (*Mauvais genre*), B-gnet (*Lutin Spirix*), Lucie Albon (*Le Voeu de Simon*), Javi Rey (*Secrets, Adelante*), Jaime Martin (*Ce que le vent apporte, La guerre silencieuse*), Oriol Hernandez (*La peau de l'ours*), Jordi Sempere (*Nemrod*). Con la colaboración de la Escola Joso.